



รูปที่ 1 สภาพพื้นที่โครงการปัจจุบัน



รูปที่ 1 (ต่อ) สภาพพื้นที่โครงการปัจจุบัน



รูปที่ 2 ช่องทางการรับเรื่องร้องเรียน และกล่องรับเรื่องร้องเรียน



รูปที่ 3 ป้ายประชาสัมพันธ์โครงการ



รั้ว Metal Sheet รอบพื้นที่โครงการ

รูปที่ 4 รั้วรอบพื้นที่โครงการ



รั้ว Metal Sheet รอบพื้นที่โครงการ



รั้วรอบพื้นที่โครงการในปัจจุบัน (วันที่ 27 พฤศจิกายน พ.ศ. 2567)

รูปที่ 4 (ต่อ) รั้วรอบพื้นที่โครงการ

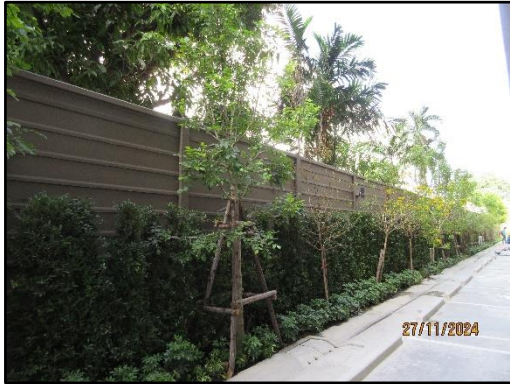

รั้วรอบพื้นที่โครงการในปัจจุบัน (วันที่ 27 พฤศจิกายน พ.ศ. 2567)

รูปที่ 4 (ต่อ) รั้วรอบพื้นที่โครงการ



รูปที่ 5 ป้ายแสดงเขตพื้นที่ก่อสร้าง



รูปที่ 6 ป้ายชื่อโครงการ



รูปที่ 7 บ่อตกตะกอน



รูปที่ 8 คนงานทำความสะอาดบริเวณภายในพื้นที่ก่อสร้าง บริเวณด้านหน้าโครงการ
และบริเวณพื้นที่ใกล้เคียงโครงการ

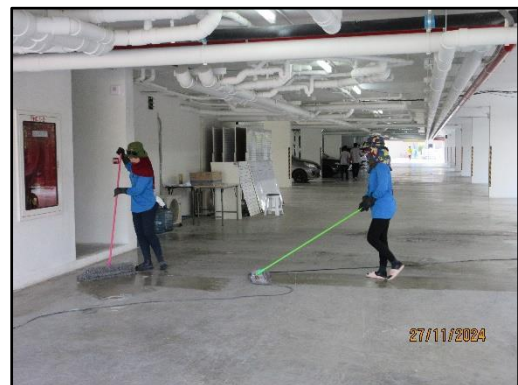
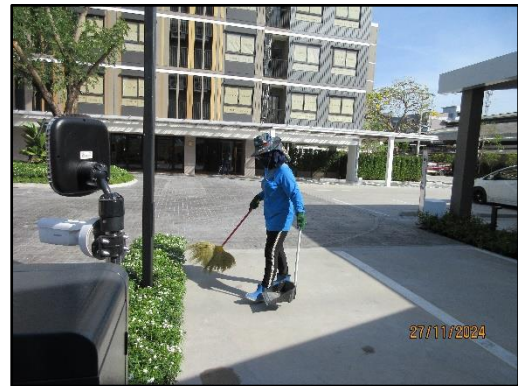
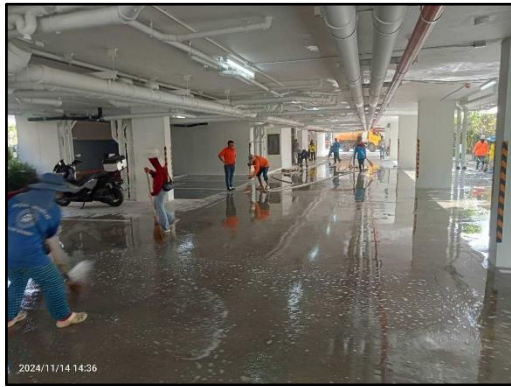

รูปที่ 8 (ต่อ) คนงานทำความสะอาดบริเวณภายในพื้นที่ก่อสร้าง บริเวณด้านหน้าโครงการ
และบริเวณพื้นที่ใกล้เคียงโครงการ

เขตก่อสร้างห้าม

รายงานผลการตรวจวัดคุณภาพสิ่งแวดล้อม

โครงการก่อสร้าง : **Dcondo Air Ladkrabang** ปีงบประมาณ : **05/67**

ดัชนีตรวจวัด	บริเวณตรวจวัดระดับ	ค่าตรวจวัด	ค่ามาตรฐาน	สรุปผล
ปริมาณฝุ่นละอองรวม : TSP	0 9 2	mg/m ³	0.330	ผ่าน
ปริมาณฝุ่นละอองขนาดเล็ก : PM - 10	0 5 5	mg/m ³	0.120	ผ่าน
ระดับเสียงเฉลี่ย 24 ชั่วโมง	6 2 0	dB(A)	70	ผ่าน
ระดับเสียงสูงสุด	9 4 4	dB(A)	115	ผ่าน
ระดับเสียง : L90	5 3 9	dB(A)	-	ผ่าน
เขตรบกวน	9 2	dB(A)	<10	ผ่าน

10 มิ.ย. 2024 09:49:25
รอบวัดครั้งที่ 14/5
เขตลาดกระบัง
สูงเนินหน้าอาคาร

การตรวจสอบคุณภาพน้ำ (BOD)

รูปที่ 9 บ้ายประชาสัมพันธ์รายงานผลการตรวจวัดคุณภาพสิ่งแวดล้อม



รูปที่ 10 ตำแหน่งการจัดวางเครื่องจักรในพื้นที่ก่อสร้าง

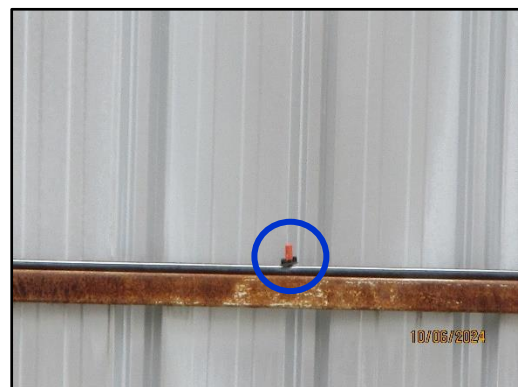
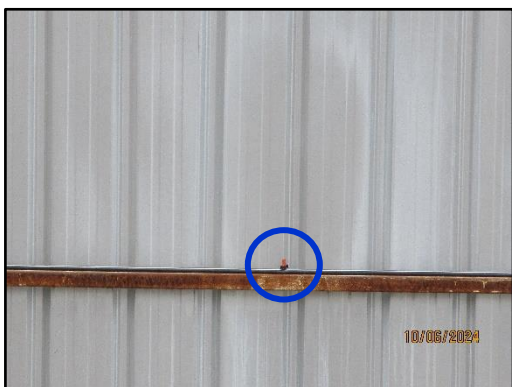

รูปที่ 11 ระบบสเปรย์น้ำรอบบริเวณพื้นที่ก่อสร้าง



รูปที่ 12 ติดตั้งผ้าใบก่อสร้าง Mesh Sheet (ชนิดกันไฟลาม)



รูปที่ 13 ใช้ผ้าใบกันกิจกรรมที่อาจก่อให้เกิดฝุ่น



รูปที่ 14 จุดล้างล้อรถบริเวณทางเข้า-ออกโครงการ

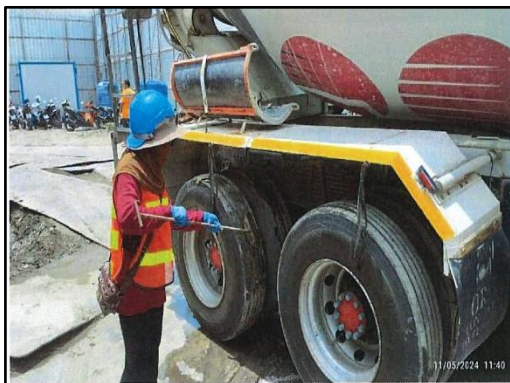

รูปที่ 15 คนงานล้างทำความสะอาดล้อรถบรรทุก



รูปที่ 16 พื้นที่สำหรับเก็บกองเศษวัสดุก่อสร้าง



รูปที่ 17 คนย้ายเศษวัสดุที่ไม่ใช้แล้ว ออกจากพื้นที่โครงการ



รูปที่ 17 (ต่อ) ขนย้ายเศษวัสดุที่ไม่ใช้แล้ว ออกจากพื้นที่โครงการ



รูปที่ 18 ผ้าใบคลุมรถบรรทุก



รูปที่ 19 ป้ายดับเครื่องยนต์



รูปที่ 20 ป้ายจำกัดความเร็ว 20 กิโลเมตรต่อชั่วโมง



รูปที่ 21 กิจกรรม Morning Talk



รูปที่ 22 ป้ายห้ามจุดไฟ



รูปที่ 23 รถคอนกรีตผสมเสร็จ



รูปที่ 24 ผนังคอนกรีตสำเร็จรูป



รูปที่ 25 กิจกรรมตกแต่งและเก็บงาน



รูปที่ 26 กิจกรรม Site walk



รูปที่ 26 (ต่อ) กิจกรรม Site walk



รูปที่ 27 พื้นที่สำหรับตัด เจียร

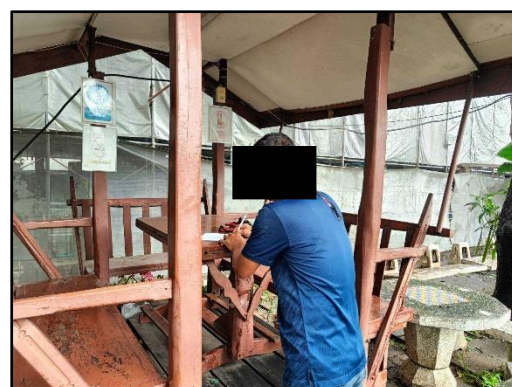

รูปที่ 28 เจ้าหน้าที่โครงการเข้าพบผู้พักอาศัยข้างเคียงโครงการเป็นประจำทุกเดือน และเข้าพบผู้พักอาศัยข้างเคียงโครงการเพื่อแจ้งแผนการก่อสร้างโครงการ

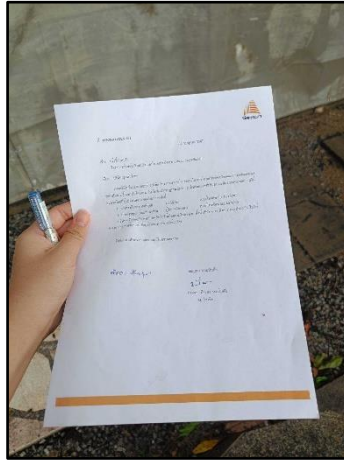

รูปที่ 28 (ต่อ) เจ้าหน้าที่โครงการเข้าพบผู้พักอาศัยข้างเคียงโครงการเป็นประจำทุกเดือน และเข้าพบผู้พักอาศัยข้างเคียงโครงการเพื่อแจ้งแผนการก่อสร้างโครงการ



รูปที่ 29 จุตุรรวมพล



รูปที่ 30 ป้ายหนีไฟ



รูปที่ 31 ห้องส้วมในพื้นที่ก่อสร้าง



รูปที่ 32 ท่อระบายน้ำสาธารณะริมถนนลาดกระบัง

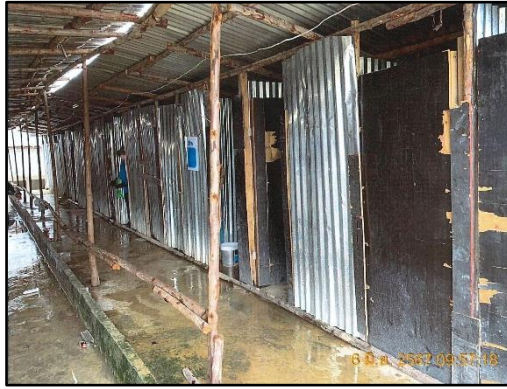

รูปที่ 33 ห้องส้วมในบ้านพักคนงาน



รูปที่ 34 คนงานทำความสะอาดห้องส้วมในพื้นที่ก่อสร้าง



รูปที่ 35 คนงานทำความสะอาดห้องส้วมในบ้านพักคนงาน



รูปที่ 36 สำนักงานเขตลาดกระบังมาสูบล้างภาชนะไปกำจัด



รูปที่ 37 ค่าสูบล้างภาชนะในพื้นที่โครงการไปกำจัด



รูปที่ 38 ถังรองรับมูลฝอย



รูปที่ 39 จุดพักมูลฝอย



รูปที่ 40 รถจากสำนักงานเขตลาดกระบังเข้ามาเก็บขนมูลฝอยไปกำจัด



รูปที่ 41 ป้ายรณรงค์ใช้น้ำอย่างประหยัด



รูปที่ 42 ถังสำรองน้ำสำหรับใช้ก่อสร้าง



รูปที่ 43 ถังสำรองน้ำสำหรับใช้ของคนงาน



รูปที่ 44 ร่องระบายน้ำและท่อระบายน้ำภายในพื้นที่โครงการ



พื้นที่เก็บวัสดุก่อสร้างในช่วงงานขึ้นโครงสร้างอาคาร

รูปที่ 45 พื้นที่เก็บวัสดุก่อสร้าง



พื้นที่เก็บวัสดุก่อสร้างในช่วงงานตกแต่งและเก็บงาน

รูปที่ 45 (ต่อ) พื้นที่สำหรับเก็บวัสดุก่อสร้าง



รูปที่ 46 ตรวจสอบความสะอาดของที่ตั้งและสภาพภาชนะรองรับมูลฝอย



รูปที่ 47 ล้างทำความสะอาดถังรองรับมูลฝอย



รูปที่ 48 หม้อแปลงและมิเตอร์ไฟฟ้าชั่วคราว



รูปที่ 49 ตู้จ่ายไฟฟ้าชั่วคราว



รูปที่ 50 ป้ายรณรงค์ใช้ไฟฟ้าอย่างประหยัด

หมายเลขโทรศัพท์ฉุกเฉิน		
ประเภท	เบอร์โทรศัพท์	เบอร์โทรศัพท์
ศูนย์ควบคุมและแจ้งเหตุฉุกเฉิน	112	112
ศูนย์กู้ชีพ	167	167
ศูนย์กู้รถ	169	169
ศูนย์กู้เรือ	168	168
ศูนย์กู้เครื่องบิน	166	166
ศูนย์กู้รถจักรยานยนต์	165	165
ศูนย์กู้รถจักรยาน	164	164
ศูนย์กู้รถจักรยานยนต์	163	163
ศูนย์กู้รถจักรยาน	162	162
ศูนย์กู้รถจักรยานยนต์	161	161
ศูนย์กู้รถจักรยาน	160	160
ศูนย์กู้รถจักรยานยนต์	159	159
ศูนย์กู้รถจักรยาน	158	158
ศูนย์กู้รถจักรยานยนต์	157	157
ศูนย์กู้รถจักรยาน	156	156
ศูนย์กู้รถจักรยานยนต์	155	155
ศูนย์กู้รถจักรยาน	154	154
ศูนย์กู้รถจักรยานยนต์	153	153
ศูนย์กู้รถจักรยาน	152	152
ศูนย์กู้รถจักรยานยนต์	151	151
ศูนย์กู้รถจักรยาน	150	150
ศูนย์กู้รถจักรยานยนต์	149	149
ศูนย์กู้รถจักรยาน	148	148
ศูนย์กู้รถจักรยานยนต์	147	147
ศูนย์กู้รถจักรยาน	146	146
ศูนย์กู้รถจักรยานยนต์	145	145
ศูนย์กู้รถจักรยาน	144	144
ศูนย์กู้รถจักรยานยนต์	143	143
ศูนย์กู้รถจักรยาน	142	142
ศูนย์กู้รถจักรยานยนต์	141	141
ศูนย์กู้รถจักรยาน	140	140
ศูนย์กู้รถจักรยานยนต์	139	139
ศูนย์กู้รถจักรยาน	138	138
ศูนย์กู้รถจักรยานยนต์	137	137
ศูนย์กู้รถจักรยาน	136	136
ศูนย์กู้รถจักรยานยนต์	135	135
ศูนย์กู้รถจักรยาน	134	134
ศูนย์กู้รถจักรยานยนต์	133	133
ศูนย์กู้รถจักรยาน	132	132
ศูนย์กู้รถจักรยานยนต์	131	131
ศูนย์กู้รถจักรยาน	130	130
ศูนย์กู้รถจักรยานยนต์	129	129
ศูนย์กู้รถจักรยาน	128	128
ศูนย์กู้รถจักรยานยนต์	127	127
ศูนย์กู้รถจักรยาน	126	126
ศูนย์กู้รถจักรยานยนต์	125	125
ศูนย์กู้รถจักรยาน	124	124
ศูนย์กู้รถจักรยานยนต์	123	123
ศูนย์กู้รถจักรยาน	122	122
ศูนย์กู้รถจักรยานยนต์	121	121
ศูนย์กู้รถจักรยาน	120	120
ศูนย์กู้รถจักรยานยนต์	119	119
ศูนย์กู้รถจักรยาน	118	118
ศูนย์กู้รถจักรยานยนต์	117	117
ศูนย์กู้รถจักรยาน	116	116
ศูนย์กู้รถจักรยานยนต์	115	115
ศูนย์กู้รถจักรยาน	114	114
ศูนย์กู้รถจักรยานยนต์	113	113
ศูนย์กู้รถจักรยาน	112	112
ศูนย์กู้รถจักรยานยนต์	111	111
ศูนย์กู้รถจักรยาน	110	110
ศูนย์กู้รถจักรยานยนต์	109	109
ศูนย์กู้รถจักรยาน	108	108
ศูนย์กู้รถจักรยานยนต์	107	107
ศูนย์กู้รถจักรยาน	106	106
ศูนย์กู้รถจักรยานยนต์	105	105
ศูนย์กู้รถจักรยาน	104	104
ศูนย์กู้รถจักรยานยนต์	103	103
ศูนย์กู้รถจักรยาน	102	102
ศูนย์กู้รถจักรยานยนต์	101	101
ศูนย์กู้รถจักรยาน	100	100

รูปที่ 51 หมายเลขโทรศัพท์ฉุกเฉิน

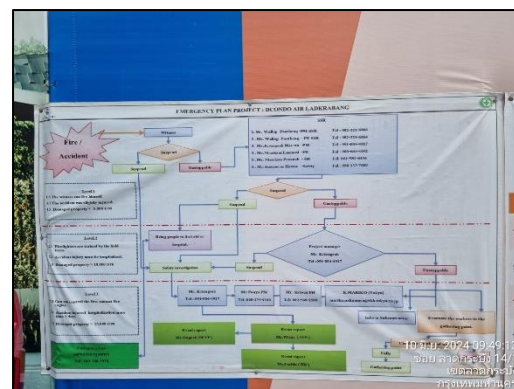
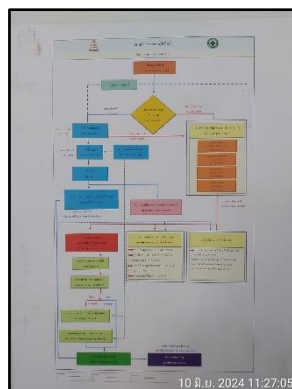

รูปที่ 52 แผนผังการเกิดเหตุไฟไหม้

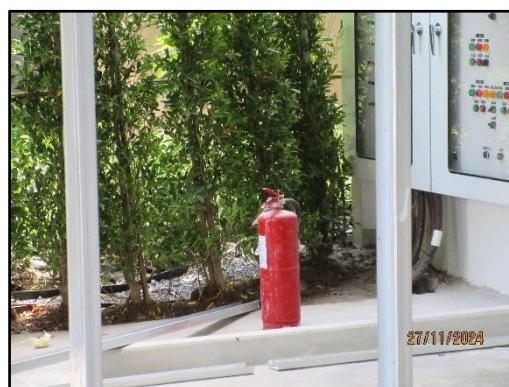

รูปที่ 53 ถังดับเพลิง



รูปที่ 54 วิธีการใช้ถังดับเพลิง



รูปที่ 55 ตู้ดับเพลิง



รูปที่ 56 ระบบสัญญาณแจ้งเหตุเพลิงไหม้



รูปที่ 57 อุปกรณ์ตรวจจับควันไฟและความร้อน

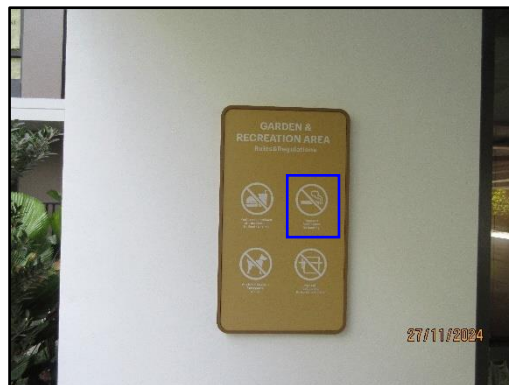

รูปที่ 58 ห้ามสูบบุหรี่

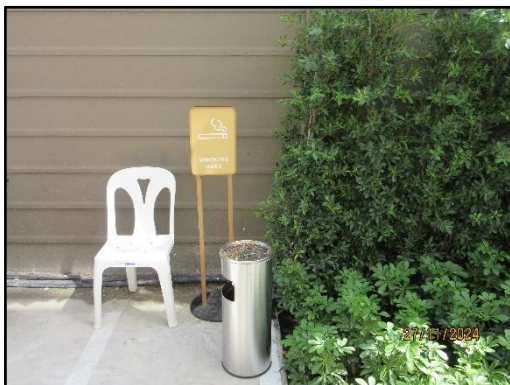

รูปที่ 59 พื้นที่สำหรับสูบบุหรี่



รูปที่ 60 เจ้าหน้าที่รักษาความปลอดภัยประจำในพื้นที่ก่อสร้าง

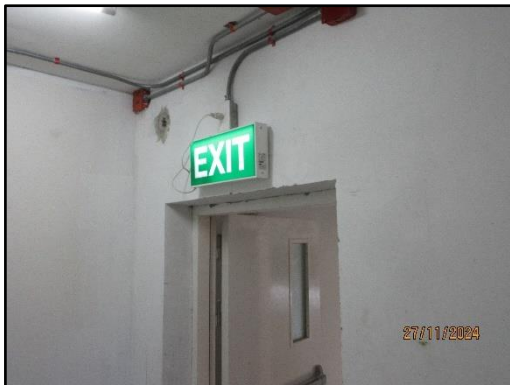

รูปที่ 61 บ้านไคหนีไฟ



รูปที่ 62 บ้านพักคนงาน



รูปที่ 63 ป้ายทางเข้า-ออกในช่วงก่อสร้าง



รูปที่ 64 เจ้าหน้าที่รักษาความปลอดภัยอำนวยความสะดวกให้กับรถที่จะเข้าหรือออกจากโครงการ



รูปที่ 65 พื้นที่สำหรับงานขนย้ายวัสดุก่อสร้างภายในโครงการ



รูปที่ 66 ป้ายประชาสัมพันธ์บริเวณด้านข้างของรถ

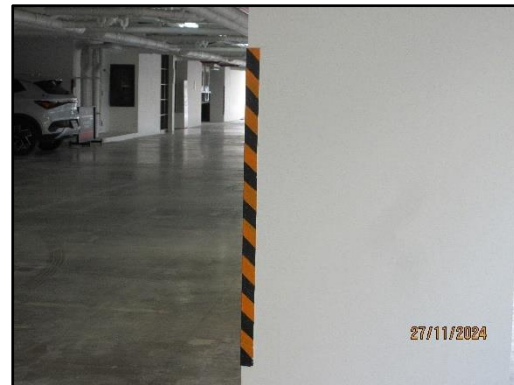

รูปที่ 67 เครื่องหมายและสัญญาณจราจร

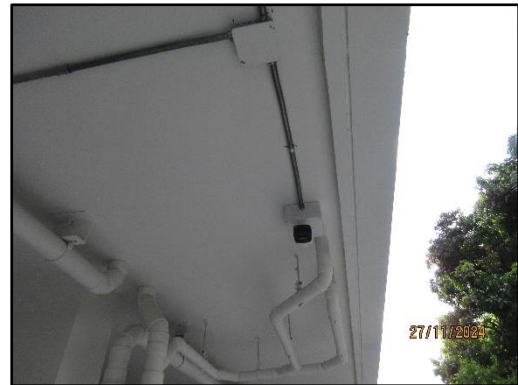

รูปที่ 68 กล้องวงจรปิด CCTV



รูปที่ 69 ห้องควบคุมกล้องวงจรปิด



รูปที่ 70 ป้ายเตือนมีกล้องวงจรปิด

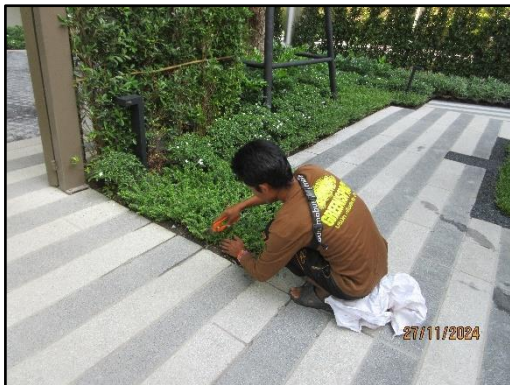

รูปที่ 71 การแต่งกายของคนงาน



รูปที่ 72 ทางเข้า-ออกพื้นที่โครงการ



รูปที่ 72 (ต่อ) ทางเข้า-ออกพื้นที่โครงการ



รูปที่ 73 ประตูปิดทางเข้า-ออกพื้นที่ก่อสร้าง

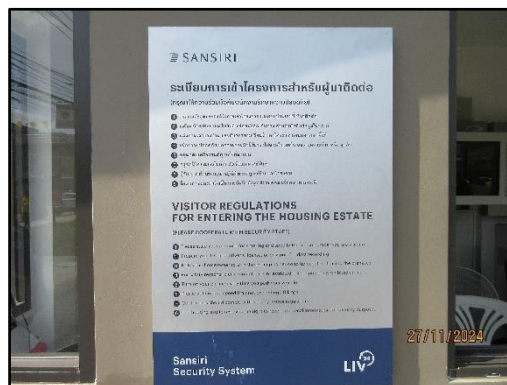

รูปที่ 74 ระเบียบการเข้าโครงการสำหรับผู้มาติดต่อ



รูปที่ 75 ถานซักล้าง ภายในบ้านพักคนงาน



รูปที่ 76 รถจากสำนักงานเขตลาดกระบังเข้ามาเก็บขนมูลฝอยบริเวณบ้านพักคนงานไปกำจัด



รูปที่ 77 การฉีดพ่นสารเคมีกำจัดแมลง

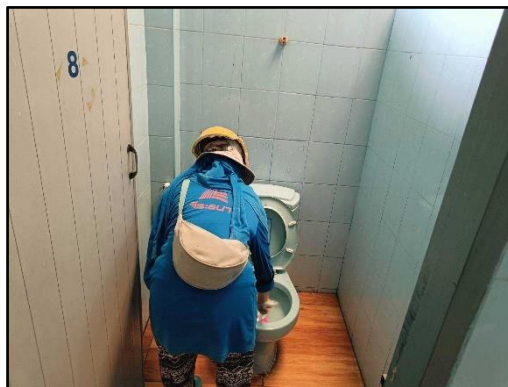

รูปที่ 78 กิจกรรม CSR (Corporate Social Responsibility) ของโครงการ



รูปที่ 79 ไฟส่องสว่างบริเวณพื้นที่ก่อสร้าง

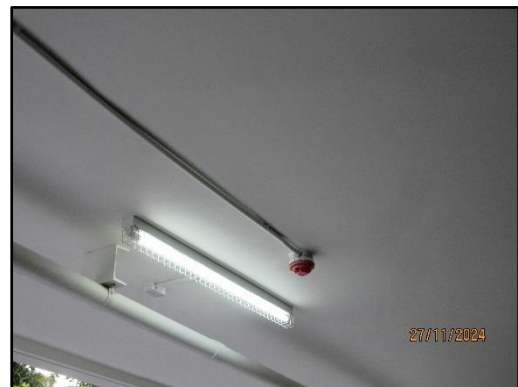

รูปที่ 79 (ต่อ) ไฟส่องสว่างบริเวณพื้นที่ก่อสร้าง



รูปที่ 80 อุปกรณ์ป้องกันอันตรายส่วนบุคคล (PPE)



รูปที่ 81 ป้ายเตือนสวมใส่อุปกรณ์ป้องกันอันตรายส่วนบุคคล (PPE)



รูปที่ 82 แผ่นเหล็กรองรับเครื่องจักร



รูปที่ 83 น้ำดื่มสำหรับคนงาน



รูปที่ 84 ประชาสัมพันธ์ความรู้เกี่ยวกับการป้องกันโรคโควิด 19



รูปที่ 85 ประชาสัมพันธ์ขั้นตอนการล้างมือที่ถูกต้อง



รูปที่ 86 ทางเข้า-ออกบ้านพักคนงาน



รูปที่ 87 คนงานทำความสะอาดบ้านพักคนงาน



รูปที่ 88 ป้ายเตือน เพื่อให้คนงานปฏิบัติงานได้อย่างถูกวิธี



รูปที่ 89 รั้วล้อมรอบบ้านพักคนงาน

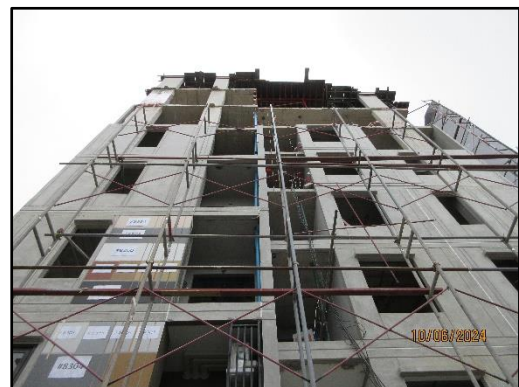

รูปที่ 90 นั่งร้าน



รูปที่ 91 กระจกสะท้อนแสง

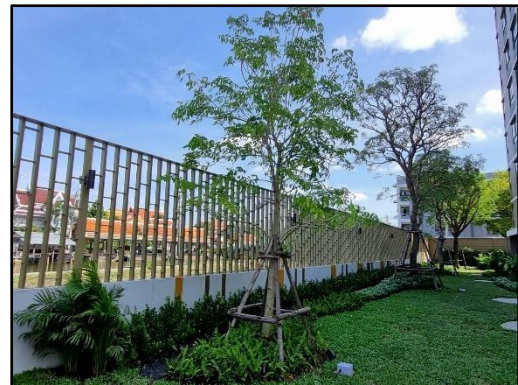

รูปที่ 92 พื้นที่สีเขียว

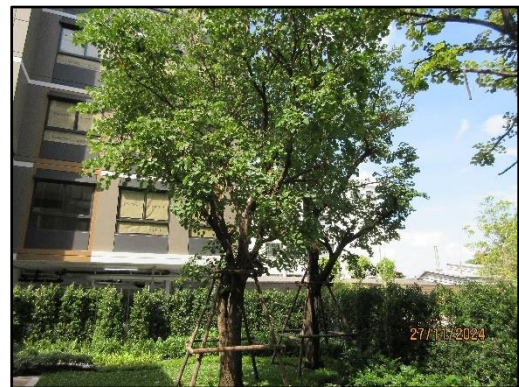
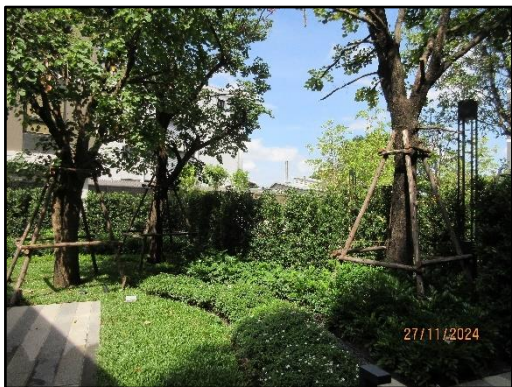
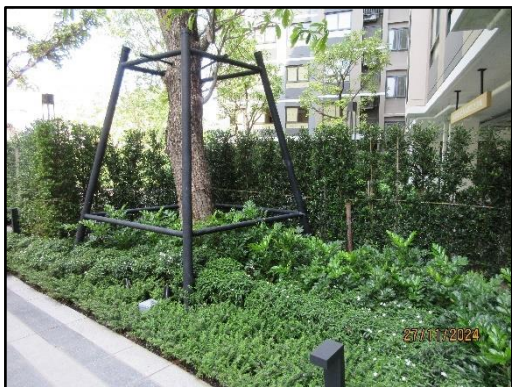
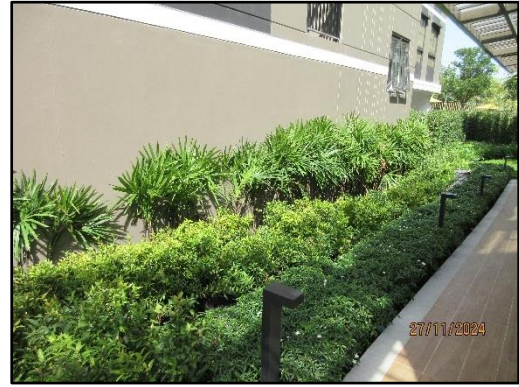
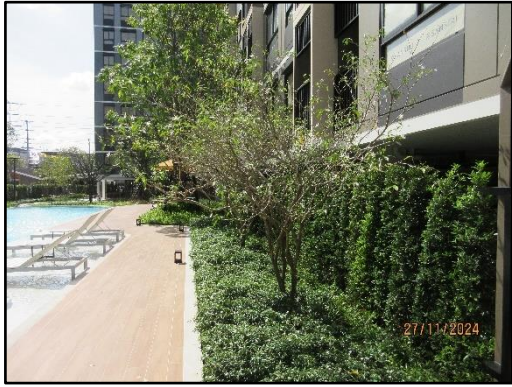

รูปที่ 92 (ต่อ) พื้นที่สีเขียว

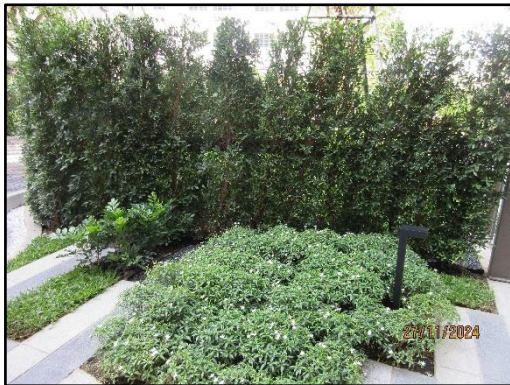

รูปที่ 92 (ต่อ) พื้นที่สีเขียว



รูปที่ 93 คนงานปลูกลงต้นไม้และตัดแต่งกิ่งให้สวยงาม